

RZL Klientenportal

Die web-basierte Kommunikations-Plattform

RZL Klientenportal

Protokolle Lohnverrechnung ▾ Finanzbuchhaltung ▾ Informationsaustausch ▾ Stammdaten ▾ Hilfe

Finanzbuchhaltung – Auswertungen – Konto Angemeldet

Konto
 Klient: 65500 - Schuster Franz
 Wirtschaftsjahr: 2018 ▾ Export PDF
 Konto: 6500 Sozialversicherung ✕ ▾
 Einträge/Seite: 20 ▾

Ziehen Sie eine Spaltenüberschrift hierher um nach dieser Spalte zu gruppieren

Datum	Beleg	Gegenkonto	USt	Soll	Haben	BK	Text
15.01.2018	13	2800		2 077,07	0,00	BK	12/2017
15.02.2018	75	2800		2 130,95	0,00	BK	01/2018
15.03.2018	98	2800		2 130,95	0,00	BK	02/2018
16.04.2018	110	2800		2 130,95	0,00	BK	03/2018
15.05.2018	142	2800		2 130,95	0,00	BK	04/2018
15.06.2018	171	2800		2 130,95	0,00	BK	05/2018
16.07.2018	190	2800		4 184,19	0,00	BK	06/2018
16.08.2018	215	2800		2 754,15	0,00	BK	07/2018
				19 670,16	0,00		Saldo = 19

Information und Leistungsumfang

Mit dem web-basierten RZL Klientenportal für Steuerberater bieten wir eine **moderne Kommunikationsplattform** für den **effizienten und sicheren** Austausch digitaler Daten, Dokumente, Belege, Nachrichten und Informationen zwischen Steuerberater und Mandant.

Mandanten können am Klientenportal beispielsweise verschiedenste Daten via Internet vorerfassen oder digitale Belege hochladen. Der Steuerberater übernimmt diese Daten automatisiert in seine RZL Programme, verarbeitet diese weiter und erstellt daraus aussagekräftige Auswertungen. Diese digitalen Auswertungen und Daten können dann – auf Knopfdruck direkt aus den RZL Programmen – wieder den Mandanten am Klientenportal bereitgestellt werden.

Allgemeines

Bei Bestellung richten wir das Klientenportal Ihrer Kanzlei am RZL Webserver **Klientenportal.at** in einer **sicheren Systemumgebung** für Sie ein. Sie und Ihre Mandanten benötigen für die Nutzung nur einen handelsüblichen PC und können damit – über den Internet-Browser und durch Eingabe Ihrer persönlichen Zugangsdaten – in das Klientenportal Ihrer Kanzlei einsteigen.

Wichtig zu wissen ist auch, dass die Datenübertragung zwischen Steuerberater ↔ Klientenportal ↔ Mandant ↔ GKK in **verschlüsselter Form** erfolgt. In Hinblick auf die geltenden Datenschutzbestimmungen ist dies ein wichtiger Aspekt.

Programmbedienung über Internet – auch mobil nutzbar

Verschiedene Features des Klientenportals (z.B. Belege fotografieren und hochladen, DN-Anmeldungen bei der GKK durchführen, FIBU/EA-Daten abrufen, ...) können auch bequem über **Smartphone oder Tablet** genutzt werden – einfach Verknüpfung am Smartphone/Tablet erstellen und schon sind Sie online!

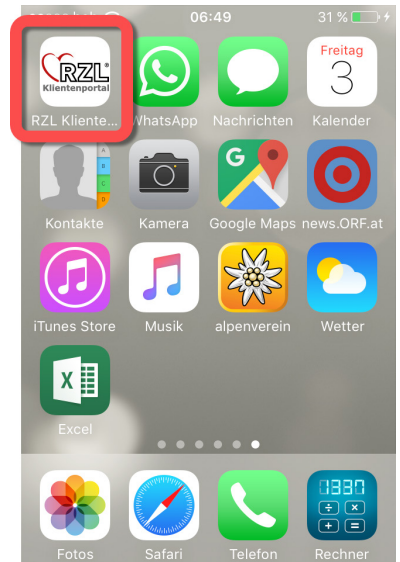

Ihr Klientenportal erreichen und bedienen Sie **bequem und ortsunabhängig über das Internet**. Die persönlichen Zugangsdaten gewährleisten, dass nur der jeweilige Benutzer Zugriff auf seinen persönlichen Datenbereich hat.

Das Klientenportal ist in einen „Kanzlei-Bereich“ und einen „Klienten-Bereich“ unterteilt.

Im Kanzlei-Bereich definiert und verwaltet im Regelfall der Steuerberater die Benutzerzugänge seiner Mandanten und vergibt die jeweiligen Benutzerberechtigungen.

Jeder Mandant bekommt seinen persönlichen Klienten-Bereich zugewiesen und kann dort online Daten für den WT vorerfassen, Dokumente und Belege bereitstellen, Auswertungen abrufen, uvam.

Start von Ihrer Kanzlei-Webseite

Falls gewünscht, kann die Startseite des Klientenportals Ihrer Kanzlei von Ihnen in **Ihre bestehende Kanzlei-Webseite integriert** werden, sodass Ihre Mandanten direkt von dort in den jeweils persönlichen Klienten-Bereich einsteigen können. Ihr Kanzlei-Logo in den Untermenüs (siehe nachfolgende Abbildungen rechts oben) sorgt für zusätzliche Identifikation mit Ihrer Kanzlei.

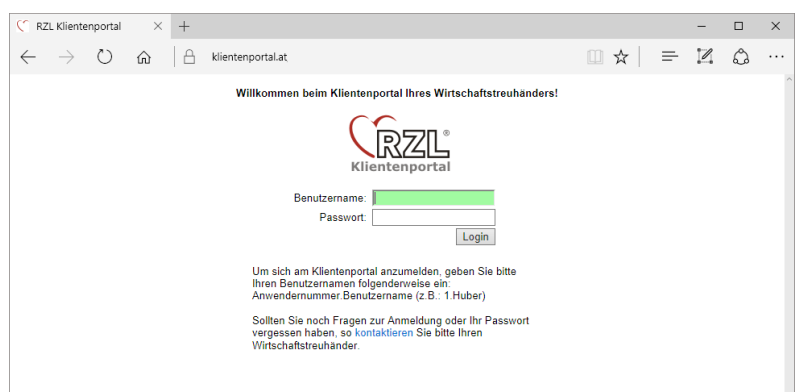

Modul LOHN-Vorerfassung

Vorerfassung lohnverrechnungsbezogener Daten

Abhängig von den individuellen Kenntnissen des Mandanten können vom Steuerberater – für die Vorerfassung von Lohnverrechnungs-Daten durch den Mandanten – sehr einfache oder aber auch umfangreichere Daten-Erfassungsmasken konfiguriert und im Klienten-Bereich bereitgestellt werden.

Ihre Mandanten können mit Hilfe dieser Erfassungsmasken Daten von neu eingetretenen Dienstnehmern (Eintritte) vorerfassen. Auch Austritte von Dienstnehmern und laufende Änderungen bei den Dienstnehmerdaten (z.B. zur Bekanntgabe der abzurechnenden Überstunden oder der Reisekosten usw.) können auf diese Art und Weise vom Mandanten eingegeben werden. Zusätzlich können auch Urlaubs- und Krankenstandstage bekanntgegeben werden.

Die Bereitstellung von Lohnverrechnungsdaten wird dadurch in geordnete Bahnen gelenkt, nachvollziehbar und dokumentiert. Vor allem aber können diese Daten vom Steuerberater automatisiert weiterverarbeitet werden.

Sobald der Mandant die Erfassung im Klientenportal freigegeben hat, erhält der zuständige Sachbearbeiter in der Kanzlei eine diesbezügliche E-Mail-Benachrichtigung.

Gleichzeitig werden die vom Mandanten vorerfassten Daten im RZL Lohn-Programm bereitgestellt und können vom Kanzlei-Sachbearbeiter automatisch oder halbautomatisch in die Lohnverrechnung übernommen werden.

Die vom Steuerberater erstellte monatliche Lohnabrechnung (und beliebige andere Auswertungen) können **auf Knopfdruck** – direkt aus dem RZL Programm – wieder dem Mandanten im Klienten-Bereich bereitgestellt werden. Falls gewünscht, können die Lohnabrechnungen, usw. auch direkt den Dienstnehmern des Mandanten (im persönlichen Dienstnehmerbereich) abrufbar gemacht werden.

Das Klientenportal optimiert und dokumentiert den Datentransfer mit Ihren Mandanten. Nützen Sie die sich daraus ergebenden Vorteile!

Abb.: Klienten-Bereich: Erfassungsmaske Lohn laufende Änderungen. Die Auswahl der Felder, die vom Mandanten befüllt werden können, erfolgt durch den Steuerberater

Pos.	Monat	Kategorie	DN-Nr.	Name	Übermittlungsdatum
1	Mai	lfd. Abrechnung	9	Berger Maria	02.05.2018 15:03:22
2	Mai	lfd. Abrechnung	3	Dorfer Sonja	02.05.2018 15:03:22
3	Mai	lfd. Abrechnung	13	Hofinger Manfred	02.05.2018 15:03:22
4	April	Url./Krankent.	9	Berger Maria	02.05.2018 15:03:22

Below the table is a 'LOHN: Änderungsvorschau Abrechnung (Import) - DN: 9 Berger Maria - Mai ...' dialog box showing a comparison of values:

geänderter Wert	bisher	neu
Kilometergeld	0.00 x 0,420	79,00 km x 0,420
Tagesgelder	0.00 x 26,400	4,00 Tage x 26,400

Buttons for 'Einstellungen...', 'Drucker...', 'DFV wählen...', 'Alle markieren', 'Marken löschen', 'Weiter', and 'Abbrechen' are visible.

Abb.: Übernahme der Daten in die Lohnverrechnung

Modul LOHN-Vorerfassung – Fortsetzung

Anmeldung von Dienstnehmern direkt bei der GKK

Der Mandant kann über das Klientenportal Modul Lohn-Vorerfassung auch die ab 1.1.2019 geltende (reduzierte) Anmeldung, bzw. eine Anmeldung fallweiser Beschäftigter, vornehmen und diese direkt an die GKK senden. Diese Funktion ist natürlich auch über die **mobile Version des Klientenportals** am **Smartphone oder Tablet** nutzbar.

Nach erfolgreicher Übermittlung ist die Anmeldebestätigung der GKK sofort direkt im Klientenportal für Ihren Mandanten abrufbar. Dadurch können die gesetzlichen Vorgaben – hinsichtlich der Frist für die Anmeldung neuer Dienstnehmer – beispielsweise auch außerhalb der Bürozeiten des Steuerberaters gewahrt werden.

Die Anmeldedaten können dann an die Steuerberatungs-Kanzlei zur Durchführung der Lohnverrechnung weitergeleitet werden. Das Klientenportal wird somit zur Datendrehscheibe zwischen Klient ⇔ GKK ⇔ Steuerberater.

Modul rota Schnittstelle für Hotel- & Gastrobetriebe

Rota bietet eine spezialisierte Software-Lösung **für Zeiterfassung und professionelles Dienstplan-Management für Hotel- und Gastgewerbebetriebe** an. Mit rota können Ihre Mandanten den gesamten Prozessablauf im Gastgewerbe (von der Dienstplan-Erstellung, Ist-Zeiterfassung, Personalverwaltung, Personalbudget-Planung uvam. bis hin zu den fertigen Auswertungen) abbilden und optimieren. Rota überzeugt mit individueller Anpassungsfähigkeit, hohem Leistungsumfang und einfacher Bedienung. Details zu rota finden Sie online unter **rota-zeiterfassung.com**

Die im rota von Ihrem Mandanten erfassten Daten können über das **Klientenportal Modul rota Schnittstelle** direkt in das RZL Lohn-Programm Ihrer Kanzlei übernommen werden. Sie erstellen daraus die Lohnverrechnung und stellen die Auswertungen Ihren Mandanten bereit.

Effizienter Austausch von Dokumenten und Nachrichten

Mit dem Klientenportal Basismodul und dem RZL PDF-Manager Premium (oder dem RZL PDF-Drucker) kann der Steuerberater seinen Mandanten digitale Dokumente (z.B. alle RZL Auswertungen, aber auch Word-, Excel-, oder PDF's) **sehr effizient und sicher** (verschlüsselte Datenübertragung, automatisierter Passwortschutz, ...) bereitstellen. Ausführbare **Workflows** im **RZL PDF-Manager Premium** und die sehr praktische Möglichkeit, das Dokument **einer persönlichen Nachricht an den Mandanten anzuhängen**, optimieren Ihre Arbeitsweise zusätzlich.

Die Nachrichten inklusive Dokumente sind im Klienten-Bereich abrufbar und können dort zeitlich unabhängig – über jeden PC mit Internet-Verbindung – abgefragt werden. Gleichzeitig behält der Steuerberater den Überblick, ob der Empfänger das bereitgestellte Dokument gesehen hat.

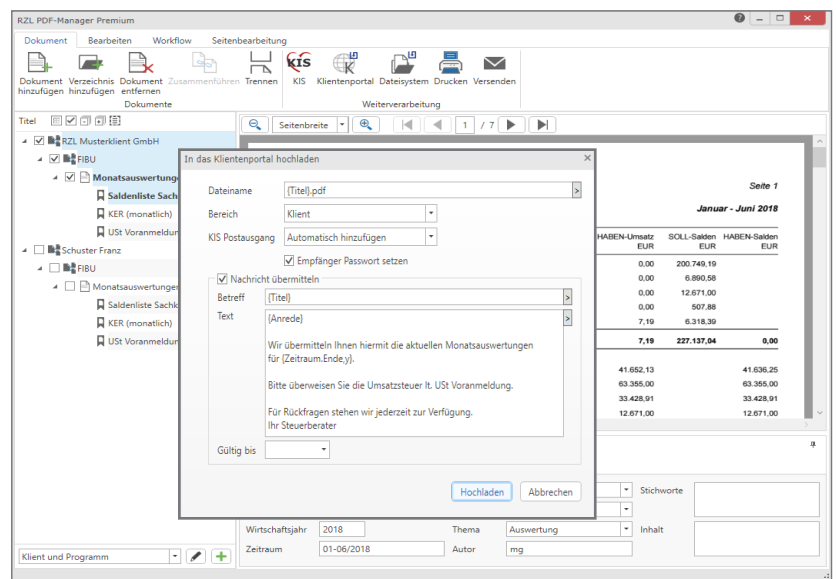

Auch die Mandanten können Dokumente mit oder ohne Nachricht hochladen und diese so für den Steuerberater abrufbar machen. Ihr Klientenportal und der RZL PDF-Manager Premium verbessern nicht nur ihren Kundenservice, sondern steigern auch Ihre Effizienz!

Modul FIBU-Vorerfassung

Die FIBU-Vorerfassung ist vor allem für jene Mandanten konzipiert, die dem Steuerberater bisher die Buchhaltungsaufzeichnungen als Excel-Dokument oder in anderer – nicht automatisiert verwertbarer – Form geliefert haben. Mit der neuen FIBU-Vorerfassung hat der Steuerberater (ähnlich wie mit dem Modul Lohn-Vorerfassung) die Möglichkeit, die von seinem Mandanten vorerfassten Daten gleich automatisiert weiterzuverarbeiten.

Durch intelligente Buchungsregeln im Hintergrund – die auf vorab definierte Buchungstexte (z.B. Postgebühr, Privatentnahme, Spesen 20%, Tageslosung, uvam.) reagieren – wird aus dem vorerfassten Text ihres Mandanten für Sie automatisch eine Buchungszeile generiert, die Sie nur noch in die von Ihnen geführte RZL Buchhaltung / EA-Rechnung übernehmen müssen.

Natürlich haben Sie bei der automatisierten Übernahme die Möglichkeit, manuelle Ergänzungen/Änderungen dieser Vorerfassungszeilen vorzunehmen.

Derzeit können im Klientenportal Kassa- und Bankbelege vorerfasst werden.

Auch Daten aus der **Registrierkassen-Software Kassandro** können über das RZL Klientenportal Modul FIBU-Vorerfassung direkt und automatisiert in die RZL FIBU übernommen werden.

RZL Klientenportal
 Protokolle | Lohnverrechnung | Finanzbuchhaltung | Informationsaustausch | Belegbox | Stammdaten | Hilfe

Buchungsvorerfassung – Vorerfassung – Kassa/Bankbuch
 Klient: 5209 - RZL Musterfirma

Datum: Oktober 2018 Kassa/Bank: Kassa Anfangssaldo: 291,50
 Endsaldo: 2.078,78

Datum	Beleg	Konto	%	Eingang	Ausgang	Text
08.10.18	9	4010	10	352,57		Tageslosung 10 %
08.10.18	10	4020	20	528,93		Tageslosung 20 %
08.10.18	11		0		150,00	Privatentnahme
08.10.18	12	7600	20		63,64	Büromaterial
09.10.18	13		10	275,36		Tageslosung 10 %
09.10.18	14		20	643,46		Tageslosung 20 %
09.10.18	15				12,74	Post AG
10.10.18	16	4010	10	213,34		Tageslosung

Zum Buchungstext wird eine Buchungsregel (siehe unten) angelegt. Über diese Buchungsregel wird automatisch eine Buchungszeile generiert.

Buchung hinzufügen

Datum	Beleg	Konto	%	Eingang	Ausgang	Text
10	17+	4020	20	692,42		Tageslosung [20%]

Vorsch. lt. Buchungsregel: 4020 20

Abb. unten:
Anlage der Buchungsregeln

RZL Klientenportal
 Protokolle | Lohnverrechnung | Finanzbuchhaltung | Informationsaustausch | Belegbox | Stammdaten | Hilfe

Buchungsvorerfassung – Stammdaten Buchungsregeln
 Klient wählen: 5209 - RZL Musterfirma

Für diesen Klienten wurde keine Vorlage definiert!

Buchungsregeln des Klienten (5 Einträge)

Erfassungstext	Konto	Steuersatz	fix
Büromaterial	7600	20	<input type="checkbox"/>
Fachliteratur	7620	10	<input checked="" type="checkbox"/>
LKW Aufwand	7270	20	<input checked="" type="checkbox"/>
Tageslosung [10%]	4010	10	<input checked="" type="checkbox"/>
Tageslosung [20%]	4020	20	<input checked="" type="checkbox"/>

Abb. unten:
Übernahme der FIBU-Vorerfassungszeilen

FIBU: Datenimport Klientenportal Klient: 5209 - RZL Musterfirma

Nr.	Dat.	Beleg	Soll	Haben	Steuer/Skt	Betrag	Text
1	08.18	9	2700	4010	M10	352,57	Tageslosung 10 %
2	08.18	10	2700	4020	M20	528,93	Tageslosung 20 %
3	08.18	11		2700		150,00	Privatentnahme
4	08.18	12	7600	2700	v20	63,64	Büromaterial
5	09.18	13	2700			275,36	Tageslosung 10 %
6	09.18	14	2700			643,46	Tageslosung 20 %
7	09.18	15		2700		12,74	PostAG
8	10.18	16	2700	4010	M10	213,34	Tageslosung
9	10.18	17	2700	4020	M20	692,42	Tageslosung

Monat: Oktober 2018 Belegkreis: KA Kontrollsumme

Sammelkonto: 2700 Kassa in Inlandswährung

Gegenkonto: Warenlöse 10 % USt Saldo: -3.736,56

Fremdbeleg: OP: 0

Nr.	Datum	Beleg	Konto	Haben	Steuer/Skt	Betrag in EUR	Text
1	08	9	4010	2700	10	352,57	Tageslosung 10 %

verbüchen

Die Buchungstext-Vorschläge, aus denen der Mandant auswählen kann, werden vom Steuerberater mit dem dafür passenden Konto hinterlegt. Aufgrund des vom Mandanten ausgewählten Buchungstextes wird automatisch eine Buchungszeile generiert.

Bei Erfassungszeilen mit rotem Rufzeichen muss die Kontierung noch manuell ergänzt werden. Alle anderen Buchungszeilen wurden aus den vorerfassten Daten automatisch generiert!

Modul Belege (Scannen + Belegbox)

Mit dem Klientenportal Modul Belege können Mandanten **digitale Belege effizient und sicher** (verschlüsselte Datenübertragung) an den Steuerberater zur Weiterverarbeitung übermitteln. Nach Verbuchung kann der Stb. die digitalen Belege – ergänzt um verschiedenste Buchungsdaten – wieder in der **digitalen Belegbox** für den Mandanten bereitstellen.

Abb.: RZL Scan Manager

um **effizient und automatisiert** weiterverarbeitet werden zu können. Man erspart sich damit viele manuelle Arbeitsschritte, die durch die Belegbereitstellung auf andere Art und Weise anfallen würden.

Sobald der Steuerberater zur Verarbeitung der Belege bereit ist, holt er sich **auf Knopfdruck** (direkt aus der RZL FIBU oder aus dem RZL KIS) die in der Belegbox gesammelten Belege für die Verbuchung ab.

Mit Hilfe des **RZL FIBU/EA Moduls Belegverarbeitung (mit Belegdaten)** können automatisiert verschiedenste Belegdaten (z.B. Belegdatum, Belegnummer, Rechnungsaussteller, uvam.) aus den Belegen ausgelesen werden. Gleichzeitig wird **automatisch ein Buchungsvorschlag** generiert, der durch verschiedenste Buchhaltungsdaten und hinterlegbare Verbuchungsregeln optimiert wird.

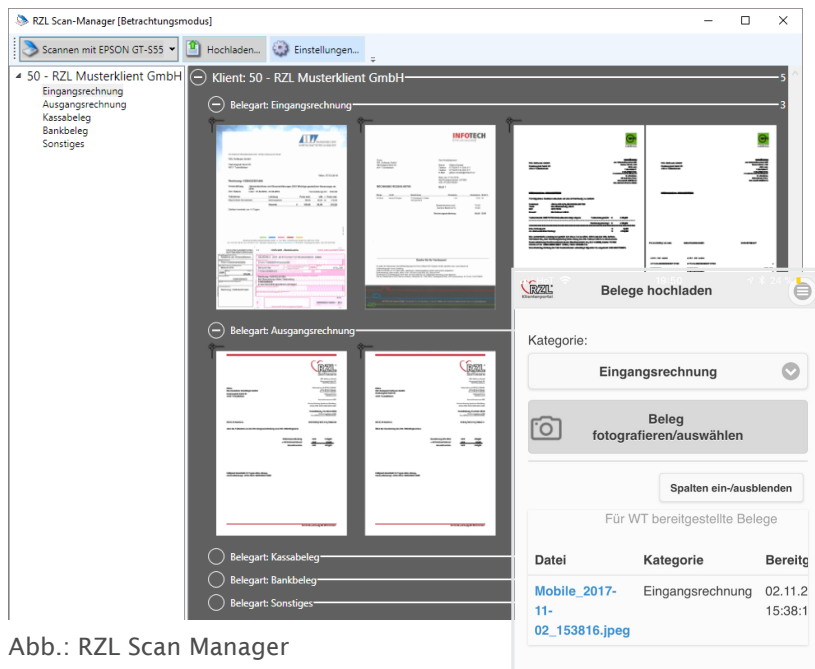
Durch die Verbuchung wird der digitale Beleg mit der Buchungszeile verknüpft und ist damit jederzeit wieder in den RZL Programmen aufrufbar (siehe Leistungsbeschreibung RZL FIBU/EA Modul Belegverarbeitung).

Die Belegbox am Klientenportal kann noch mehr

Nach erfolgter Verbuchung kann der Steuerberater die verbuchten, digitalen Belege – **ergänzt um die verschiedensten Buchungsdaten** (z.B. Kunde/Lieferant, Betrag, Datum, ...) – wieder in der Belegbox bereitstellen. Die Mandanten können jederzeit bequem darauf zugreifen und haben damit **die Belege in digitaler Form immer griffbereit (auch fürs Smartphone/Tablet optimiert)**! Das mühsame Blättern in Ordnern und die oft langwierige, manuelle Suche gehören der Vergangenheit an. Ihre Mandanten werden diesen Service bestimmt zu schätzen wissen und profitieren damit letztlich auch selbst von der digitalen Anlieferung der Belege!

Verschiedene Sortier- und Suchmöglichkeiten (z.B. Name des Kreditors/Debitors, Datum, Betrag, ...) im Klientenportal erleichtern das Auffinden der Belege um ein Vielfaches. Über das Klientenportal Modul FIBU/EA Auswertungen (siehe nächste Seite) kann der verknüpfte Beleg sogar direkt am Konto aufgerufen werden.

Die digitale Belegbox

Der Mandant lädt mit dem im Klientenportal umfassten **RZL Scan-Manager**, oder über die Funktion „**Belege fotografieren**“ am Smartphone, seine Belege in die **digitale Belegbox am Klientenportal**.

Im RZL Scan-Manager können die Belege vom Mandanten – für die automatisierte Weiterverarbeitung durch den Stb. – optimal vorbereitet werden (z. B. durch Zuordnung der Belege zu den Belegarten oder durch einfaches Zusammenfügen mehrseitiger Belege, ...).

Die hochgeladenen Belege werden in der digitalen Belegbox am Klientenportal gesammelt. Egal ob Ihr Mandant täglich, oder ein- bzw. mehrmals im Monat, Belege anliefern, in der Belegbox sind die Belege **am richtigen Platz**,

Modul FIBU/EA-Auswertungen

Nr.	Bezeichnung	E-Bilanz	Soll	Haben
2000	Forderungen aus Lief. u. Leist. Inland	13 319,00	201 367,19	0,00
2500	Vorsteuer-Sammelkonto	0,00	6 890,58	0,00
2505	Vorsteuer aus innergem. Erwerb	0,00	12 671,00	0,00
2700	Kassa in Inlandswahrung	333,00	507,88	0,00
2800	Guthaben bei Banken	6 325,58	6 318,39	0,00
3300	Verbindl. aus Lieferungen u. Leistungen	- 1 339,00	0,00	41 636,25
3360	Verb. aus Lief.u.Leist. Wahrungsunion	0,00	0,00	63 355,00
3510	Umsatzsteuer-Sammelkonto	0,00	0,00	33 531,91
3512	Umsatzsteuer aus innergem. Erwerb	0,00	0,00	12 671,00
3700	Verbindlichkeiten sonstige	0,00	0,00	30 000,00
4005	Warenlose innergem. Lieferungen	0,00	0,00	175,75
4020	Warenlose 20 % USt	0,00	0,00	30 159,52
4021	Verkauf A	0,00	0,00	103 333,34
4022	Verkauf B	0,00	0,00	18 750,00
4023	Verkauf C	0,00	0,00	15 416,67
5000	WES Handelswaren	0,00	63 355,00	0,00
5100	WES Rohstoffe	0,00	26 937,63	0,00
5200	WES Fertig- und Einbauteile	0,00	54,54	0,00
5300	WES Hilfsstoffe	0,00	87,03	0,00
6000	Lohne	0,00	30 000,00	0,00
	Erfolg = 39 727,42		18 638,58	355 862,90

Abb.: Online-Zugriff auf die Buchhaltung/EA-Rechnung

Das Klientenportal-Modul FIBU/EA-Auswertungen bietet dem Steuerberater die Moglichkeit, seinen Mandanten auf Knopfdruck einen sicheren und ortsunabhangigen Zugriff (uber jeden PC, Smartphone oder Tablet mit Internet-Zugang) **auf die mandanteneigenen Buchhaltungsdaten** bereitzustellen.

Derzeit ist der Zugriff auf die Saldenliste, das Journal und auf die Konten moglich. Der Zugriff auf weitere Daten ist in Planung.

Falls die Kanzlei das RZL FIBU- / EA-Modul Belegverarbeitung im Einsatz hat, kann naturlich auch der mit der Buchung verknupfte Beleg direkt am Konto aufgerufen werden.

Abb.: Zugriff auf FIBU/EA-Daten ubers Smartphone

Technik und Infos

Das RZL Klientenportal lauft am RZL Webserver – Ihre Vorteile:

- Wir kummern uns um die Anschaffung und Betreuung der benotigten Hard- & Software-Infrastruktur und stellen Ihnen Ihr Klientenportal online bereit. Sie mussen selbst nichts installieren!
- Garantierte Ausfallsicherheit des RZL Klientenportal Webserver (Hardware ist in mehrfacher Ausfuhrung vorhanden, unterbrechungsfreie Stromversorgung, usw.).
- Sehr hohe Datensicherheit (Firewall mit https-Verschlusselung, ...).
- Kalkulierbare, geringe monatliche Kosten fur Hard- und Software.
- Sie konnen das Klientenportal Ihrer Kanzlei direkt in die Webseite Ihrer Kanzlei einbinden. Den Quellcode fur die Einbindung liefern wir Ihnen mit.

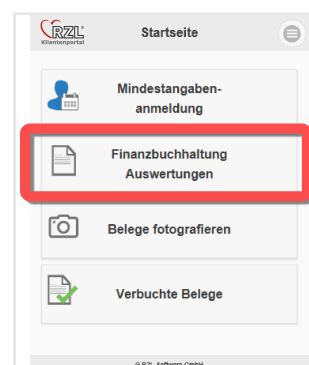
Der RZL Webserver fur das Klientenportal befindet sich in einer sicheren Systemumgebung. Die Datensicherheit fur die Ubermittlung von Daten wird durch eine SSL-Verschlusselung bewerkstelligt. Diese https-Verschlusselung sichert den Datenverkehr zwischen dem RZL Webserver und allen Benutzern. Der Vollstandigkeit halber weisen wir darauf hin, dass das RZL Klientenportal kein Online-Backup-System (mit automatischer Wiederherstellungsmoglichkeit von Daten) oder Online-DMS ist und im Wesentlichen fur den effizienten Austausch von Daten konzipiert ist.

Im RZL Klientenportal Basis-Modul ist eine Datenmenge von 2 GB umfasst. Eine daruber hinausgehende Datenmenge lost – je angefangenem Gigabyte und Monat – eine geringe monatliche Gebuhr aus. Details dazu entnehmen Sie bitte den jeweils aktuellen Kosten fur das RZL Klientenportal.

Die geltenden Preise und Bedingungen entnehmen Sie bitte den aktuellen Bestellunterlagen und dem RZL Technischen Blatt fur das Klientenportal. Wir senden Ihnen diese gerne zu – kontaktieren Sie uns dazu einfach unter 07752 / 252 DW 65 (Vertrieb) oder per Mail an Software@rzl.at. Mindestvertragsdauer ist 1 Jahr ab Vertragsbeginn. Das RZL Klientenportal kann nur fur Mandanten des RZL Lizenznehmers genutzt werden.

RZL Software GmbH
Hannesgrub Nord 35
4910 Tumeltsham

07752/252 DW 65 Vertrieb
Software@rzl.at
rzlSoftware.at

Sept. 2018

