



Rechnungsprüfung einfach und schnell

Als Erweiterung zum RZL FIBU/EA Modul Belegverarbeitung bietet Ihnen RZL die Möglichkeit, mit dem Zusatzmodul „RZL Belegfreigabe“ die **Rechnungsprüfung bzw. Buchungsfreigabe** von Belegen einfach, schnell und übersichtlich digital abzuwickeln.

Los geht's!

Sie können mit wenigen Klicks einen oder mehrere sogenannter **Beleg-Freigabe-Standards** anlegen. Darin wird definiert, welche Ihrer Mitarbeiter bestimmte Belege prüfen und freigeben müssen. Sie können bspw. jeweils einen

eigenen Freigabe Standard für „normale Rechnungen“ und einen „für Rechnungen mit hohen Beträgen“ oder für „Rechnungen zu bestimmten Projekten oder bestimmten Lieferanten“ definieren.

Selbstverständlich kann bei diesen Freigabe-Standards mit UND/ODER-Verknüpfungen gearbeitet werden. Im oben abgebildeten Beispiel müssen die Belege von Gruber Markus ODER Maier Jonas UND von Klein Klara freigegeben werden.

Beim Einlangen neuer digitaler Belege über die verschiedenen Wege (Scanordner, Klientenportal, ...) ist dadurch **keine einzelne, manuelle Zuordnung des freigebenden Mitarbeiters erforderlich**, das erledigt der ausgewählte Freigabe-Standard für Sie. Eine manuelle Zuordnung bei einzelnen Belegen bzw. eine Abänderung zum Freigabe-Standard ist natürlich jederzeit möglich!

Sollten diese Freigabe-Standards in Ausnahmefällen (etwa Urlaubsvertretung) nicht passen, können Sie diese temporär befristet ganz einfach anpassen. Legen Sie einfach eine **Freigabe-Vertretung** für einen bestimmten Zeitraum an!

Name: RZL Musterfreigabe-Standard
Anmerkung: Das sind meine Notizen zu diesem Freigabe-Standard.
Freigabe durch:
12 - Gruber Markus ODER 1 - Maier Jonas ODER Mitarbeiter wählen
und 6 - Klein Klara ODER Mitarbeiter wählen
+ Freigabe hinzufügen

BOARD - BELEGE
Belege Extras Einstellungen Freigabe-Vertretung
Neue Freigabe-Vertretung Freigabe-Vertretung löschen Liste drucken Liste exportieren Liste kopieren Eintrag kopieren
Belegfreigabe Einstellungen x
Stammdaten

Freigabe-Standards	Freigabe	Vertreter	Zeitraum
Freigabe-Vertretung	Gruber Markus	Weber Martin	09.11.2020-22.11.2020

Rechnungs-Eingangs-Kontrolle – so einfach und effizient!

Jeder Belegfreigabe sieht unter „**Meine freizugebenden Belege**“ die ihm zugeordneten Belege und kann diese mit übersichtlichen, selbsterklärenden Symbolen sehr einfach zur Verbuchung „Freigeben“, die „Freigabe ablehnen“, den „Beleg ggf. mit Anmerkungen zur Freigabe an einen Kollegen weiterleiten“, oder die „Freigabe zurücknehmen“.

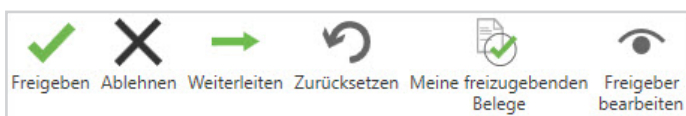

Meine freizugebenden Belege – digitalisieren Sie Ihren Arbeitsablauf

Prüfen Sie Beleg für Beleg. Geben Sie diese mit einem Klick zur Verbuchung frei, machen einen Kommentar dazu, leiten diese an Kollegen weiter oder lehnen den falsch ausgestellten Beleg ab. Mit dem RZL FIBU Modul Belegfreigabe digitalisieren Sie Ihre Arbeitsabläufe!

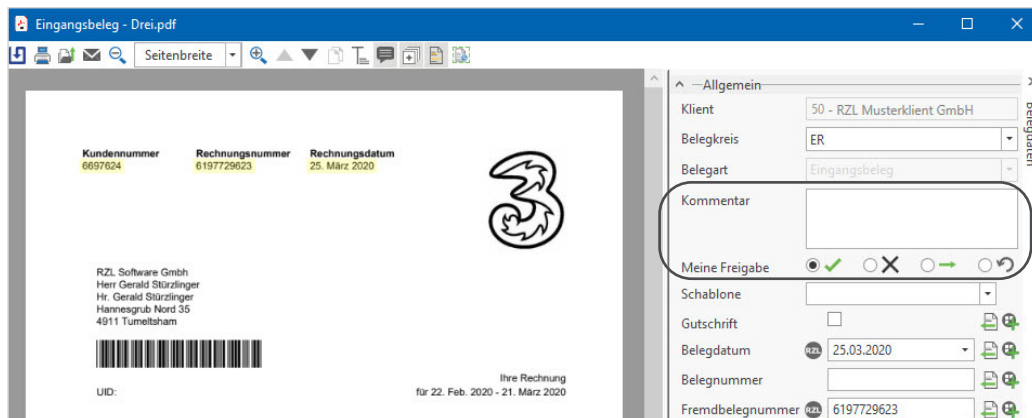

Alle Belege digital prüfen und mit einem Klick zur Verbuchung freigeben, ablehnen oder weiterleiten.

Sehr praktisch:

Zu jedem digitalen Beleg kann zusätzlich ein **Kommentar** verfasst werden, der beim Beleg dauerhaft gespeichert bleibt und auch in der FIBU abrufbar ist.

Zu den abgelehnten Belegen kann ein Ablehnungsgrund erfasst werden (z.B. Rechnungsbetrag zu hoch, ...). Die abgelehnten Belege werden in einer eigenen Ansicht dargestellt und können später abgearbeitet werden. Belege, die den Status „Freigegeben“ erreicht haben, können Sie in gewohnter Weise in der RZL FIBU / EA verbuchen.

Freigabeinfos auf einen Blick

Neben der Ansicht „Meine freizugebenden Belege“ finden Sie im Registerblatt Belegfreigabe die aktuellen Freigabe-Informationen zu ALLEN Belegen.

In zwei Spalten werden der Freigabe-status als farbige Symbole und der Name bzw. die Initialen des jeweiligen Freigebers angezeigt.

Damit behalten Sie jederzeit den Überblick über den Freigabe-Status Ihrer Belege.

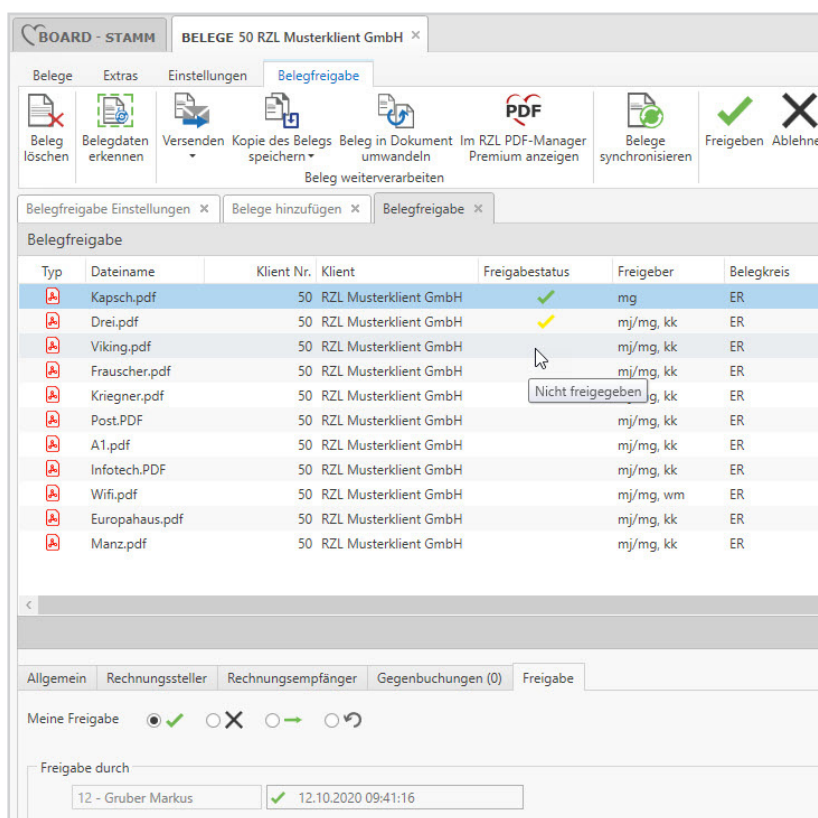

Mühele Belegverarbeitung

Überzeugen Sie sich jetzt von den zahlreichen Vorteilen der RZL FIBU/EA mit den Zusatzmodulen Belegverarbeitung und Belegfreigabe! Nutzen Sie nach Ihren individuellen Anforderungen die zeitgemäße Vielseitigkeit der RZL Software und profitieren durch die Erhöhung von Effizienz und Übersichtlichkeit.